Übungsaufgaben:

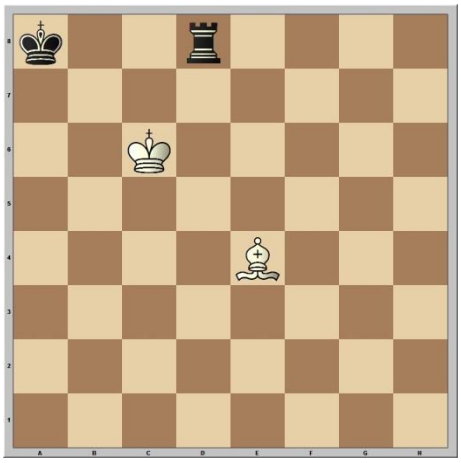

(1)

Weiß ist am Zug. Er zieht _____. Wir nennen einen solchen Angriff „_____“!

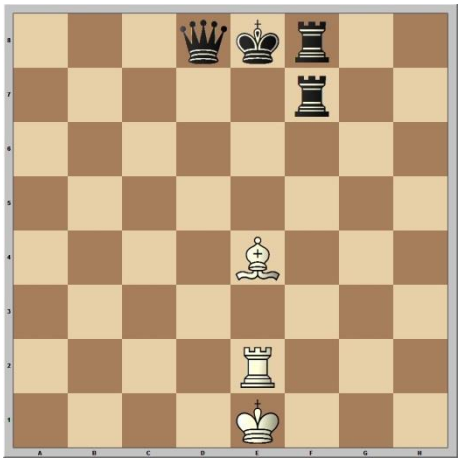

(2)

Weiß am Zug. Er zieht _____. Wir nennen einen solchen kombinierten Angriff „_____“!

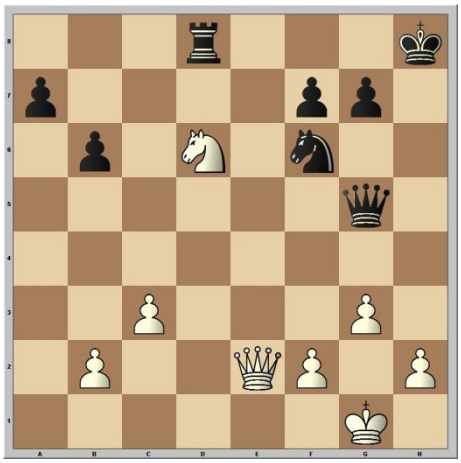

(3)

Weiß am Zug. Er zieht _____. Wir nennen einen solchen kombinierten Angriff „_____“!